Gloria

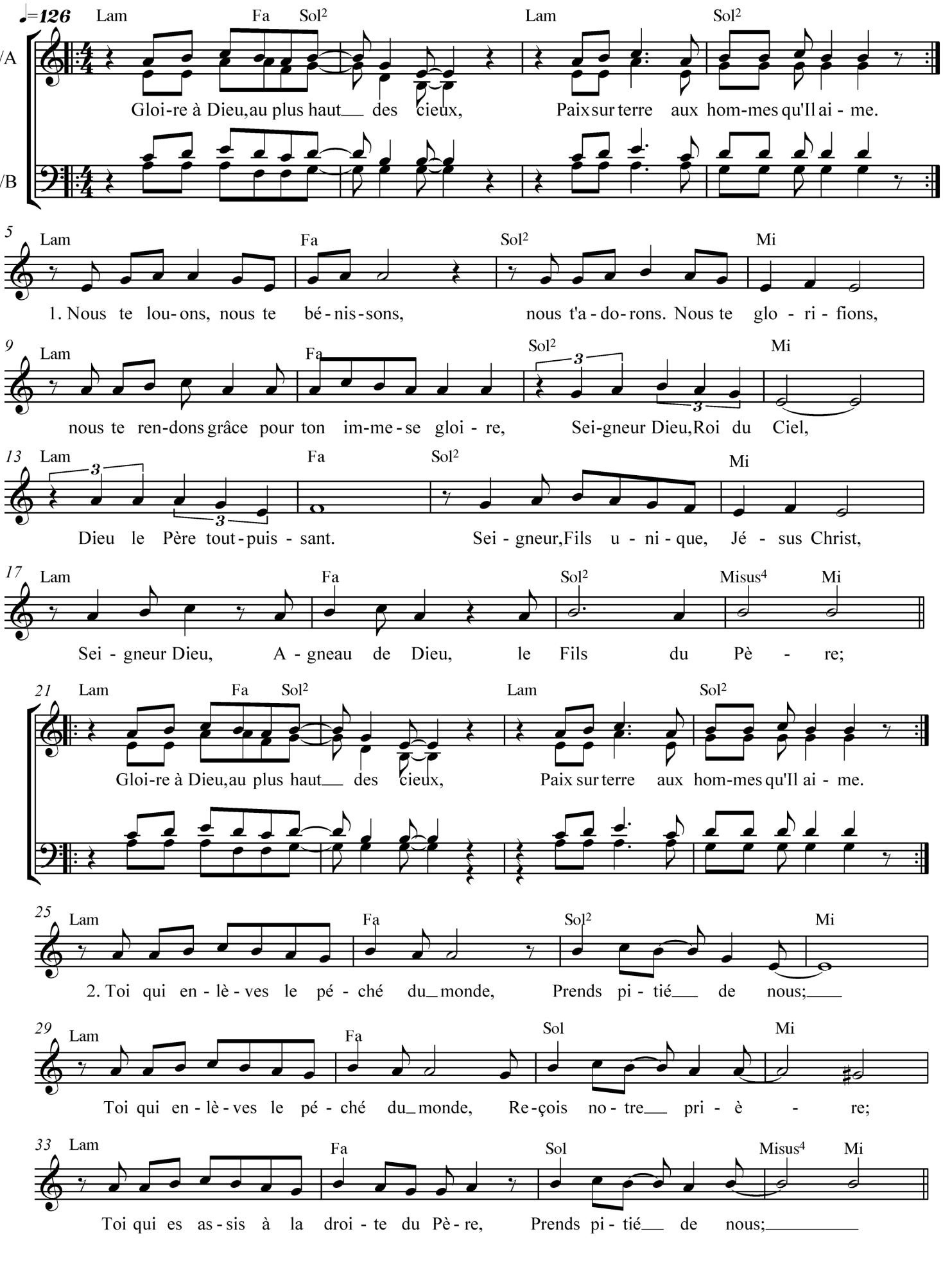
♩=126
S/A
T/B
Lam Fa Sol2 Lam Sol2
Gloi-re à Dieu,au plus haut des cieux, Paix sur terre aux hom-mes qu'Il ai - me.
5 Lam Fa Sol2 Mi
1. Nous te lou-ons, nous te bé-nis-sons, nous t'a-do-rons. Nous te glo - ri - fions,
9 Lam Fa Sol2 Mi
nous te ren-dons grâce pour ton im-me-se gloi - re, Sei-gneur Dieu,Roi du Ciel,
13 Lam Fa Sol2 Mi
Dieu le Père tout-puis - sant. Sei - gneur,Fils u - ni - que, Jé - sus Christ,
17 Lam Fa Sol2 Misus4 Mi
Sei - gneur Dieu, A - gneau de Dieu, le Fils du Pè - re;
21 Lam Fa Sol2 Lam Sol2
Gloi-re à Dieu,au plus haut des cieux, Paix sur terre aux hom-mes qu'Il ai - me.
25 Lam Fa Sol2 Mi
2. Toi qui en - lè - ves le pé - ché du monde, Prends pi - tié de nous;
29 Lam Fa Sol Mi
Toi qui en - lè - ves le pé - ché du monde, Re-çois no - tre pri - è - re;
33 Lam Fa Sol Misus4 Mi
Toi qui es as-sis à la droi - te du Pè - re, Prends pi - tié de nous;

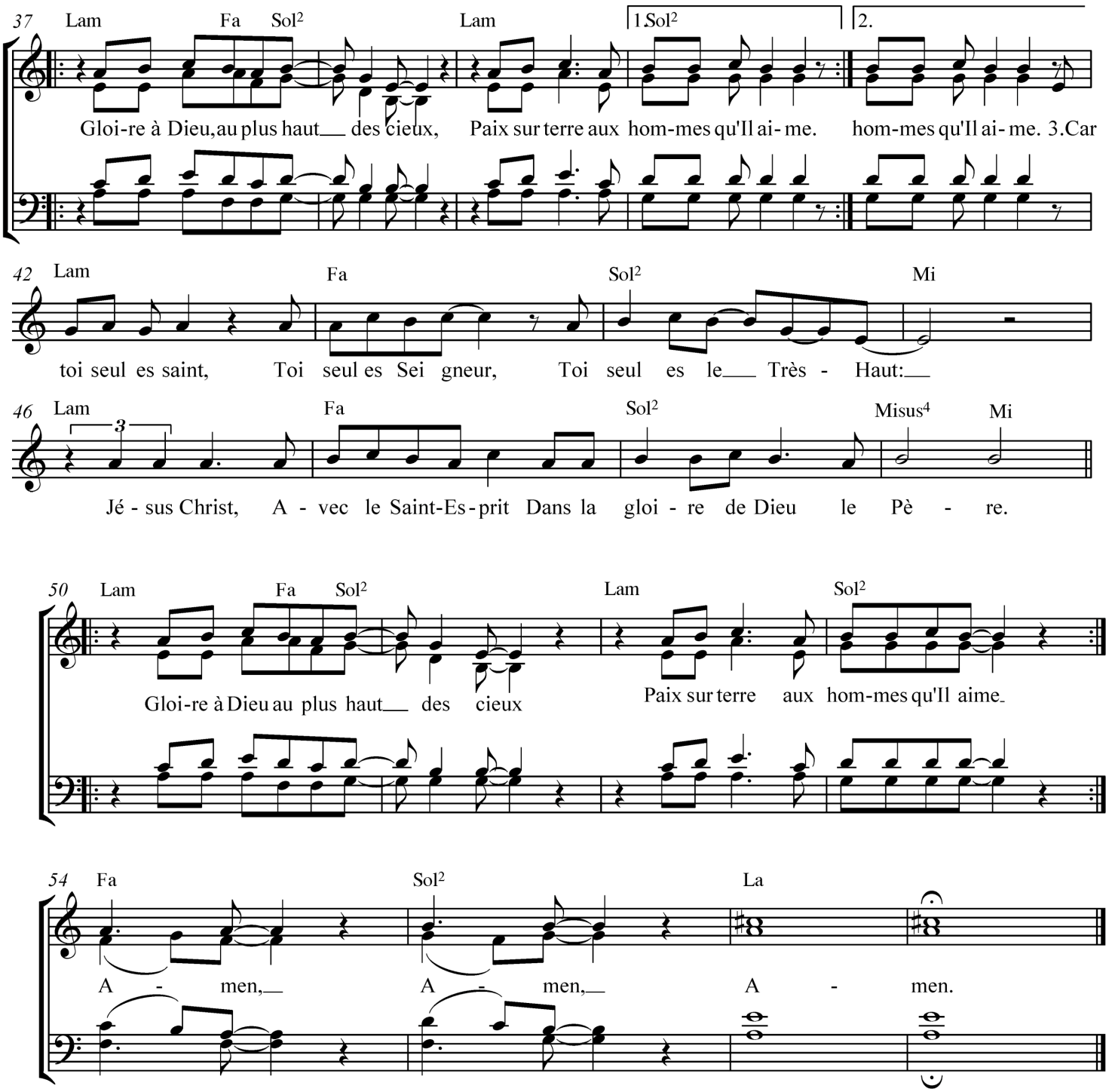
37 Lam Fa Sol2 Lam 1.Sol2 2.
Gloi-re à Dieu,au plus haut des cieux, Paix sur terre aux hom-mes qu'Il ai- me. hom-mes qu'Il ai- me. 3.Car
42 Lam Fa Sol2 Mi
toi seul es saint, Toi seul es Sei gneur, Toi seul es le Très - Haut:
46 Lam Fa Sol2 Misus4 Mi
Jé - sus Christ, A - vec le Saint-Es-prit Dans la gloi - re de Dieu le Pè - re.
50 Lam Fa Sol2 Lam Sol2
Gloi-re à Dieu au plus haut des cieux Paix sur terre aux hom-mes qu'Il aime.
54 Fa Sol2 La
A - men, A - men, A - men.